

Seigneur, prends pitié

MESSE AVEC DES FAMILLES

Texte et musique: Patrick RICHARD
© ADF Musique

♩ = 96

Sim Ré Mim Sim Sim

1. Ô Sei - gneur notre a - mi _____ Tu ap - pelles au bon - heur _____
2. Toi le Christ, Toi qui viens _____ Pour ceux qui sont tom - bés _____
3. Ô Sei - gneur de la vie _____ Tu veux nous en - voy - er _____

Sim Sol La Sim

1. Ô Sei - gneur notre a - mi _____ Tu con - nais no - tre cœur ! _____
2. Tu viens ten - dre la main _____ Et ja - mais con - dam - ner ! _____
3. Dans le vent de l'Es - prit _____ Pour se - mer l'a - mi - tié ! _____

Sol Mi Sim La

1. Pour nos man - ques d'a - mour _____ Pour nos man - ques de foi : _____
2. Pour nos mé - chan - ce - tés _____ Et pour tous nos faux - pas : _____
3. Viens é - loi - gner le mal _____ Ef - fa - cer nos pé - chés : _____

Soliste Sim Mi La Sim

1. Sei - gneur, Sei - gneur, prends _____ pi - tié. _____
2. Ô Christ, Ô Christ, prends _____ pi - tié. _____
3. Sei - gneur, Sei - gneur, prends _____ pi - tié. _____

Tous Sim Mi La Sim

1. SEI - GNEUR, SEI - GNEUR, PRENDS PI - TIÉ. _____
2. Ô CHRIST, Ô CHRIST, PRENDS PI - TIÉ. _____
3. SEI - GNEUR, SEI - GNEUR, PRENDS PI - TIÉ. _____

Sim Mi Sim

1° , 2° : D.C.

Interlude *pour finir*

Alléluia

MESSE AVEC DES FAMILLES

Texte et musique : Patrick RICHARD
© ADF Musique

♩ = 130

REFRAIN

Mim Sim

AL - LÉ - LU - IA, AL - LÉ - LU - - - IA,

Do Lam7 Sim7 Mim

AL - LÉ - LU - IA, AL - LÉ - LU - - - IA.

Mim Sim

AL - LÉ - LU - IA, AL - LÉ - LU - - - IA,

Do Lam7 Sim7 Mim

AL - LÉ - LU - IA, AL - LÉ - LU - - - IA.

VERSETS

Mim Ré7M Do Ré Mim

1. Lou - ez le Sei - gneur Bé - ni soit son nom
2. Lou - ez le Sei - gneur Ac - cla - mez son nom

Sol Sol⁶⁹ Ré Mim *D.C.*

1. Sa Pa - role é - crit le Li - vre du bon - heur.
2. Son A - mour é - crit le Li - vre du bon - heur.

Saint, le Seigneur

MESSE AVEC DES FAMILLES

Texte : AELF
Musique : Patrick RICHARD
© ADF Musique

♩ = 126 Ré^m Sol La⁷ Ré^m
Soliste puis tous

Saint! Saint! Saint, le Sei - gneur, Dieu de l'u - ni - vers!

Do Fa Do Fa
Soliste puis tous

Le ciel et la ter - re sont rem - plis de ta gloi - re.

Sib Fa Do⁷ Fa
Soliste

Ho - san - na, Ho - san - na, au plus haut des cieux.

Sib Fa Do⁷ Fa
Tous

HO - SAN - NA, HO - SAN - NA, AU PLUS HAUT DES CIEUX.

Ré^m Sol La⁷ Ré^m
Soliste puis tous

Bé - ni soit ce - lui qui vient au nom du Sei - gneur.

Sib Fa Do⁷ Fa
Soliste

Ho - san - na, Ho - san - na, au plus haut des cieux.

Sib Fa Do⁷ Fa
Tous

HO - SAN - NA, HO - SAN - NA, AU PLUS HAUT DES CIEUX. _____

Anamnèse

MESSE AVEC DES FAMILLES

Texte et musique : Patrick RICHARD
© ADF Musique

$\text{♩} = 100$ Swing

Soliste
Sol Do Ré Ré Sol

Gloire à toi qui étais mort.

Tous
Sol Do Ré Ré Sol

GLOIRE À TOI QUI ÉTAIS MORT.

Soliste
Sol Do6 La Sol7M Mi Sol6 Ré

Gloire à toi ressus-ci-té.

Tous
Sol Do6 La Sol7M Mi Ré7

GLOIRE À TOI RESSUSCITÉ.

Soliste
Mi Ré Ré7 Sol

Tu re-vien-dras, nous t'at-ten-dons.

Tous
Do Mi Ré7/4 Ré4 Ré Sol

TU RE-VIEN-DRAS, NOUS T'AT-TEN-DONS.

Agneau de Dieu

MESSE AVEC DES FAMILLES

Texte et musique: Patrick RICHARD
© ADF Musique

$\text{♩} = 62$

Do

Do2

Do4

Do3



- (*)
1. A - gneau de Dieu Jé - sus no - tre ber - ger
 2. A - gneau de Dieu Jé - sus no - tre ber - ger
 3. A - gneau de Dieu Jé - sus no - tre ber - ger

Lam
Do

Mim
Si

Fa
La

Sol
Si



1. A - gneau de Dieu li - vré pour nos pé - chés
2. A - gneau de Dieu ve - nu nous ras - sem - bler
3. A - gneau de Dieu qui vient nous li - bé - rer

Lam

Mim
Si

Fa

Do

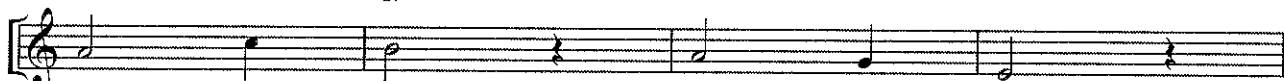

1. Prends pi - tié,
 2. Prends pi - tié,
 3. Don - ne - nous,
- prends pi - tié,
prends pi - tié,
don - ne - nous,

Si♭

Sol4

Sol3

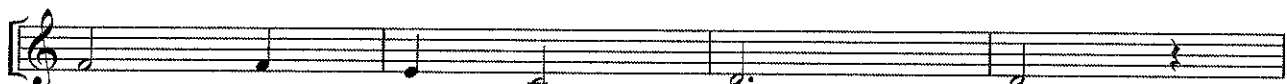

1. Prends pi - tié de nous. _____
2. Prends pi - tié de nous. _____
3. Don - ne - nous la paix. _____

Fa

Sol

Mi7
Si

Lam
Do



1. PRENDS PI - TIÉ,
 2. PRENDS PI - TIÉ,
 3. DON - NE - NOUS,
- PRENDS PI - TIÉ,
PRENDS PI - TIÉ,
DON - NE - NOUS,

Fa
La

Sol

Do

() pour finir

D.C.

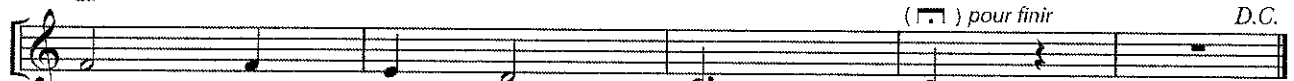

1. PRENDS PI - TIÉ DE NOUS. _____
2. PRENDS PI - TIÉ DE NOUS. _____
3. DON - NE - NOUS LA PAIX. _____

(*) enregistré 1/2 ton plus haut, en Do#.